



REGIONALE
FORSKNINGSFOND

OSLO

Søkerseminar Innovasjonsprosjekter for næringsliv

25.Mai 2022
Oslo rådhus



Dette skal vi gå gjennom

- **Velkommen** v/Anne Solheim, RFF Oslo
- **Hvordan jobbe fram en god søknad** v/Kjetil Meisal, Onio
- **Presentasjon av utlysning Regionale innovasjonsprosjekter** v/Anne Solheim, RFF Oslo
- Kort pause
- **Om veiledning til utvikling av ditt prosjekt** v/Eirik Andreassen, kompetansemegler
- **Vurderingsprosessen og noen tips til slutt. Hva er det evaluatorene ser etter?** v Anne Solheim
- **Oppsummering**



Litt om RFF Oslo

- ▶ **Formål:** å styrke regionenes forskningsevne gjennom tilskudd til forskning og innovasjon og gjennom mobilisering til økt FoU-innsats
- ▶ **Hvem kan søke støtte fra RFF Oslo:**
 - **Næringliv:** Bedrifter med registrert forretningsadresse i Oslo, og økonomisk aktivitet i Norge
 - **Offentlig sektor:** Oslo kommunes egne foretak og etater, statlige foretak med forretningsadresse i Oslo
- ▶ I 2021 finansierte RFF Oslo:
 - 25 kvalifiseringsprosjekt, til sammen 8,8 millioner kroner i støtte
 - 7 regionale innovasjonsprosjekter, til sammen 14 millioner kroner i støtte

Våre satsingsområder i 2022:

- *Løsninger for det grønne skiftet:*
 - Klima, miljø, utslippsfrie løsninger
 - Sirkulærøkonomi
 - Energiteknologi
- Digitalisering og digital transformasjon
- Bærekraftig tjenesteyting
- Helse og livsvitenskap, velferd og omsorgssektoren
- Oppvekst og kunnskap

Utlysning av regionale innovasjonsprosjekter i næringsliv 2022

Anne Solheim

Anne.Solheim@byr.oslo.kommune.no



Hva er regionale innovasjonsprosjekter?

- ▶ Bedriftsledede prosjekter med omfattende innhold av forskning og utvikling.
 - Hvis din bedrift ikke har FoU kompetanse internt anbefaler vi å samarbeide med FoU miljø som kan tilføre prosjektet den nødvendige forsknings- og innovasjonshøyden.

Vi vil støtte:

- ▶ Bedrifter som går i front med å forskningsbasert innovasjon for å nå FNs bærekraftsmål, bidrar til det grønne skiftet og ser forretningsmuligheter i dette
- ▶ Innenfor de prioriterte satsingsområdene i utlysningen



Våre satsingsområder i 2022:

- Løsninger for det grønne skiftet:
 - Klima, miljø, utslippsfrie løsninger
 - Sirkulærøkonomi
 - Energiteknologi
- Digitalisering og digital transformasjon
- Bærekraftig tjenesteyting
- Helse og livsvitenskap, velferd og omsorgssektoren
- Oppvekst og kunnskap

Hvem, hva, hvor?

- › **Hvem** kan søke: Bedrifter med forretningsadresse i Oslo kommune og har økonomisk aktivitet i Norge kan søke.
- › **Hva**: Aktiviteter i prosjektene er industriell forskning, eksperimentell utvikling
- › **Hvor lenge**: Prosjektvarighet er fra 6 måneder til 36 måneder.
- › **Hvor mye**: Støttebeløp pr prosjekt er fra 1 million til 2 millioner kroner
- › **Hvor mye**: Maksimal støtte er 50% av prosjektets kostnader



Dette er nytt i utlysningen i 2022

- ▶ Prosjektleder kan ikke være innleid. Prosjektleder må være ansatt hos prosjektansvarlig, hos FoU partner, eller hos en av samarbeidspartnerne.
- ▶ Vi er tydeligere på at FoU partner kun skal være utførende, ikke finansierende. FoU partner utfører forskningen på oppdrag
- ▶ Vi er tydeligere på insentiveffekten: støtten skal ha utløsende effekt for prosjektet.
 - Det betyr:
 - Du kan ikke søke støtte til prosjekter som allerede er startet.
 - Hvis du skal søke SkatteFUNN i tillegg, må du passe på å søke etter at du har søkt RFF. Her anbefaler vi å sette seg inn i nettside om Insentiveffekt og kombinasjon av virkemidler på SkatteFUNN sin nettside.
- ▶ Vi er tydeligere på andre samarbeidspartnere må inngå i et faktisk samarbeid slik det er definert i statsstøtteregelverket.

Hva er «faktisk samarbeid»?

- ▶ Samarbeidspartnere skal inngå i faktisk samarbeid med prosjektansvarlig, slik dette er definert i statsstøtteregelverket.
- ▶ Dette innebærer blant annet at de deler både risikoen i prosjektet og resultatene som kommer ut av det.
- ▶ Du finner mer informasjon om faktisk samarbeid [her](#). (se under "viktige definisjoner" artikkel 25)



Hva er industriell forskning og eksperimentell utvikling?

- ▶ **Forskning** er *kreativ* virksomhet som utføres systematisk for å oppnå økt kunnskap, herunder kunnskap om mennesket, kultur og samfunn (OECD)
- ▶ Støtten fra **RFF Oslo** går til disse typene forskning:
 - **Industriell forskning** – *planlagt forskning eller kritisk undersøkelse med sikte på tilegnelse av ny kunnskap og nye ferdigheter (kvalifiseringsprosjekter og hovedprosjekter)*
 - **Eksperimentell utvikling** – *tilegnelse, kombinerings, utforming og bruk av eksisterende vitenskapelige, teknologiske, forretningsmessige og andre relevante kunnskaper og ferdigheter med sikte på å utvikle nye eller forbedrede produkter, prosesser eller tjenester*



• Bilde: Nofima

Dette er viktig fordi:

- ▶ Det er ulike støttesatser avhengig av størrelsen på bedriften
- ▶ Du kan lese mer om statsstøtte [her](#).

Type bedrift/type aktivitet	Industriell forskning	Eksperimentell utvikling
Små bedrifter	50 %	45 %
Mellomstore bedrifter	50 %	35 %
Store bedrifter	50 %	25 %

Prioriterte tema:

Våre satsingsområder i 2022:

- *Løsninger for det grønne skiftet:*
 - *Klima, miljø, utslippsfrie løsninger*
 - *Sirkulærøkonomi*
 - *Energiteknologi*
- *Digitalisering og digital transformasjon*
- *Bærekraftig tjenesteyting*
- *Helse og livsvitenskap, velferd og omsorgssektoren*
- *Oppvekst og kunnskap*

- ◆ Temaene er brede, det er søker som må vurdere om og hvordan ditt prosjekt kan bidra på fondets prioriteringer

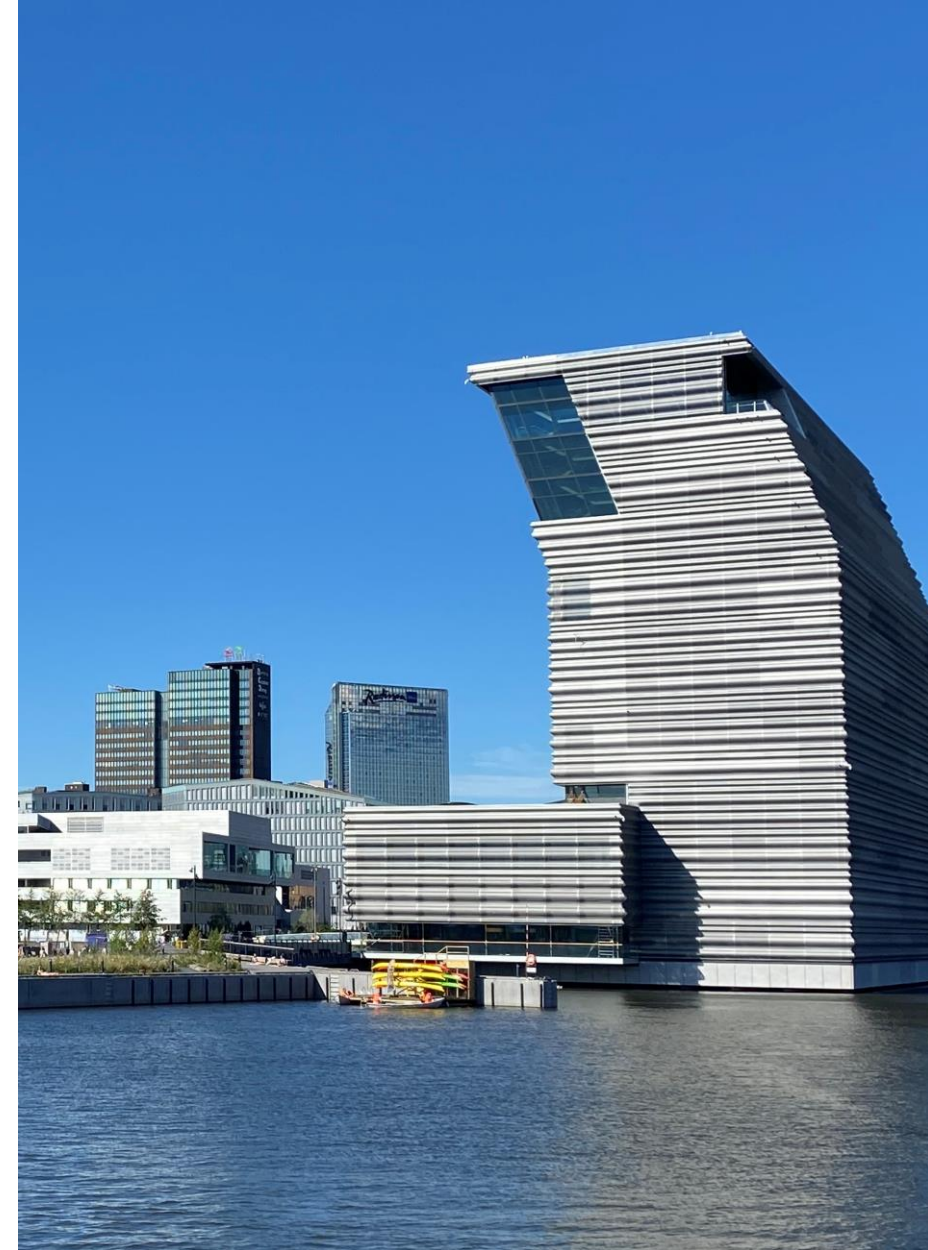

Hvordan knytte ditt prosjekt til fondets prioriteringer

- ▶ Du må vise hvordan prosjektet vil bidra til å gjøre bedriften mer bærekraftig og bidra til å oppfylle FN sine bærekraftsmål.
- ▶ Du må vise hvordan prosjektet vil bidra på ett eller flere av de områdene som er prioritert i utlysningen.
- ▶ **Eksempler:**
 - Sparkpark utvikler posisjoneringsteknologi v hj a Bluetooth.
Satsingsområde: Digitalisering og løsning for det grønne skiftet.
 - Utdanningsetaten samarbeider med UiO for å øke læreres kompetanse til å forstå og håndtere sine egne og elevenes følelser.
Satsingsområde: Oppvekst og kunnskap



Hvordan søke?

- ▶ **Finn utlysningen** på RFF Oslos hjemmesider, og les den nøye!
 - Utlysningen finnes på norsk og engelsk
- ▶ **Søknaden** består av et elektronisk skjema og 3 vedlegg.
- ▶ **Malene** du trenger ligger nederst på utlysningssiden:
 - Mal for prosjektbeskrivelse
 - Mal for CV
 - Mal for partneropplysninger
- ▶ Husk at du skal bare bruke de malene som følger med utlysningen
- ▶ Andre vedlegg blir ikke vurdert



Regionalt innovasjonsprosjekt næringsliv 2022

Publisert 05. apr 2022 | Oppdatert 18. mai 2022

PLANLAGT

Søknadstype: Støtte fra andre enn Forskningsrådet
Søknadsfrist: 21. september 2022, 13.00 CEST

Aktuelle temaområder:
Regional utvikling, Energi, transport og lavutslipp, Industri og tjenestenæringer, Livsvitenskap, Helse, Muliggjørende teknologier

Målgrupper: Næringsliv

Støttegrenser: Kr 1 000 000-2 000 000

Antatt tilgjengelige midler:
Kr 15 000 000. Det er lagt ut to utlysninger

2022. En for bedriftsprosjekter og en for

konkurrerer om de totale midlene på

vil bli vurdert samlet og rangert etter

utlysningene.

Prosjektvarighet: 6-36 måneder

Utlysningkontakt: Spesialrådgiver

anne.solheim@byr.oslo.kommune.no

Last ned alle filer

Del



! Dette er en foreløpig utlysningstekst.

Teksten vil bli oppdatert fram til utlysningen blir mulig å søke på 10.august.

Dette består søknaden av

- ▶ Elektronisk søknadsskjema har disse delene:
 - Informasjon om søker og partnere
 - Prosjektsammendrag og mål, virkninger og effekter av prosjektet
 - Framdriftsplan
 - Budsjett og finansieringsplan

Mer om budsjett og finansiering

Type kostnad	Hva skal du føre her?
Personal og indirekte kostnader	Prosjektansvarliges egne personal- og driftskostnader, og eventuelle partnere som inngår i et faktisk samarbeid
Innkjøp av FoU tjenester (gjelder utlysning for næringsliv)	Utgifter til FoU partner. Eks SINTEF, IFE, eller en bedrift med akkurat den spisskompetansen dere trenger
Utstyr	Utgifter til utstyr som også kan brukes etter at prosjektet er slutt
Andre driftskostnader	Leverandører, reise, mindre kostnader til «utstyr», dvs ting som er nødvendig for å gjennomføre prosjektet, revisor for prosjektet

- ▶ Vi dekker kun vår andel av kostnadene som hører til FoU prosjektet
- ▶ Dette skal du IKKE ta med:
 - Kostnader til patenter eller intellektuell eiendomsrett. Vi dekker det IKKE.
 - Kostnader som ikke hører med til prosjektet, for eksempel drift.



Prosjektbeskrivelsen

- ▶ Her lager du oppgaven til deg selv, forteller hvorfor det er viktig og hvordan du vil løse den:
 - Bakgrunn, utfordringer og behov
 - Forskning og innovasjon
 - Gjennomføring
 - Virkninger og effekter
 - Referanser

Søknadsfrist

21.September kl 13:00

Du bør lagre ofte underveis mens du arbeider med søknaden.

Du kan sende inn søknaden før fristen, men du kan likevel jobbe videre med den helt fram til søknadsfristen.

Husk å sende inn siste versjon. 😊

Spørsmål?



- ▶ Bilde: Shutterstock, Leverandør: NTB scanpix. Hentet fra: <https://ndla.no/subject:1:78e538a3-78bf-4db2-af00-2ca7d721cb25/topic:2:198210/topic:2:198209/resource:1:185251> Lest: 13.08.2021

Pause



Dette skal vi gå gjennom

- **Om veiledning til utvikling av ditt prosjekt** v/Eirik Andreassen, kompetansemegler
- **Vurderingsprosessen og noen tips til slutt. Hva er det evaluatorene ser etter?** v Anne Solheim
- **Oppsummering**



Vurderingsprosessen og tips til søknaden

Anne Solheim
Anne.solheim@byr.oslo.kommune.no



Les utlysningen nøye

- ▶ Når kan prosjektet tidligst starte og når må det seinest være ferdig?
- ▶ Hvor mye egenfinansiering kreves?
- ▶ Start på søknadsskjemaet tidlig, husk at du kan lagre og sende inn søknaden flere ganger.
- ▶ Begynn å skrive tidlig. Det tar tid å lage en god prosjektbeskrivelse.
- ▶ Partnere trenger også litt tid på å levere det de skal.

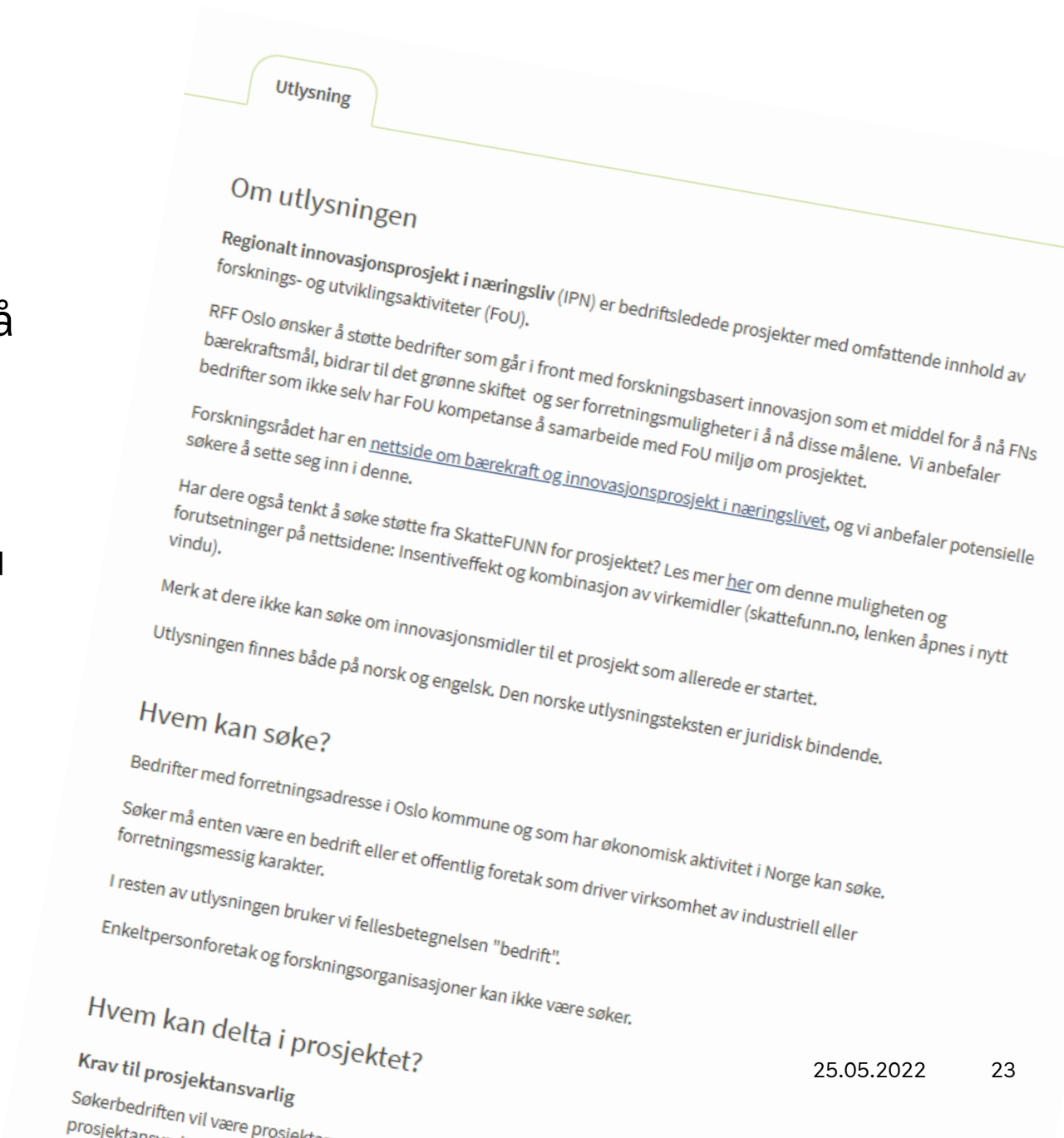

Bruk gjerne verktøy for prosjektutvikling, som Forskningsrådets prosjektkanvas

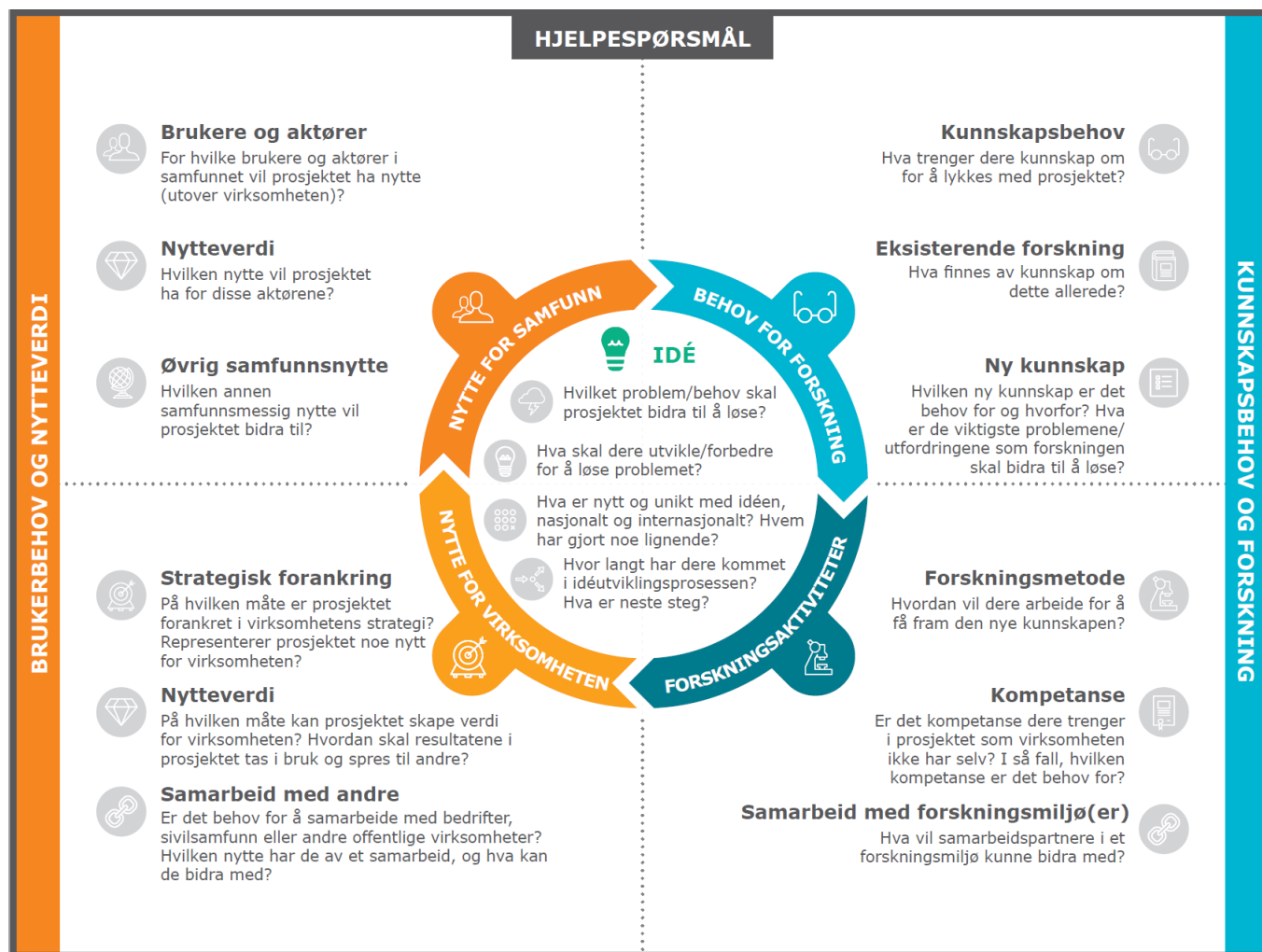

Søknadene vurderes etter faste kriterier

- ▶ Hver søknad vurderes av et panel satt sammen av tre til fire fagpersoner
- ▶ Fagpanelene er tverrfaglige, medlemmene har bakgrunn fra forskning og innovasjon, næringsliv og/eller offentlig sektor. De kan mye.
- ▶ De har alt fra en til 10 søknader å vurdere, og de har 1 til 2 timer på å lese og vurdere din søknad.
- ▶ Det lønner seg å skrive klart og strukturert.

- Forskning og innovasjon.
- Virkninger og effekter
- Gjennomføring
- Relevans for utlysningen

Dette ser fagpanelene etter

- ▶ Innovasjonsideen
- ▶ Hvordan forskningen vil bidra til å verifisere eller styrke innovasjonsideen
- ▶ Bærekraft – hvordan vil innovasjonsideen bidra til å oppfylle FNs bærekraftsmål i virksomheten, og i samfunnet?
- ▶ Er det en god kopling mellom prosjektet og de prioriterte områdene i utlysningen?
- ▶ **Husk:** du må forklare hvordan prosjektet bidrar. Fagpanelene skal ikke lese mellom linjene – de skal bare vurdere det som står der. Hvis de må gjette, så er det panellederens jobb å stoppe dem. Hvis de ikke finner informasjonen de trenger i søknaden, så skal de trekke for dette.

Fagpanelene ser på prosjektplan, partnerskap, budsjett og finansiering

- ▶ Medlemmene i fagpanelet har som regel solid egen erfaring med prosjekter. De ser raskt om prosjektet virker logisk oppsatt, og om det er sammenheng mellom arbeidspakker.
- ▶ De vurderer om ressurser står i forhold til arbeidsmengde. I noen søknader loves det kanskje for mye. Andre har satt av i overkant ressurser på en oppgave. Da stilles det spørsmål.
- ▶ De vurderer om prosjektet har gode nok FoU ressurser. Noen søkere har kanskje i overkant god tro på egne evner, og kunne med fordel ha styrket forskningskompetansen i prosjektet.

Fondsstyret bestemmer til slutt

- ▶ Når alle søknadene er vurdert blir de rangert og det lages en innstilling til fondsstyret
- ▶ Fondsstyret behandler innstillingen desember 2022.



Oppsummering (1)

- ▶ Bruk prosjektkanvas – da får du definert hva prosjektet handler om
- ▶ En kompetansemegler eller noen med gode kontakter i forskningsmiljø kan hjelpe deg å finne riktig forskningspartner
- ▶ Kan hende du vil trenge hjelp. anbefaler å bruke forskningspartneren eller skrive sammen med forskningspartner.
- ▶ Hvis du skal ha en forskningspartner, kan det være lurt å la dem skrive metodeavsnittet og å lese over og kommentere søknaden.
- ▶ Sett av god tid. Du må kanskje skrive gjennom søknaden 3-4-5 ganger før den sendes inn

Oppsummering (2)

- ▶ Bruk malene i utlysningen.
 - Prosjektbeskrivelse: svar på alle spørsmålene i malen
 - Søknadsskjema: svar på alle spørsmålene
 - Vedlegg:
 - Prosjektbeskrivelse på RFF mal
 - Skjema for partneropplysninger skal fylles ut for alle partnere i prosjektet, også søker.
 - Legg ved cv for prosjektleder (trenger ikke bruke malen til kvalifiseringsprosjektene)
- ▶ Skriv klart, og i fullstendige setninger.
- ▶ Vi vurderer bare søknader som er levert elektronisk gjennom søknadsportalen.
- ▶ Mangelfulle søknader blir avvist.
- ▶ Vi vurderer bare det som står i søknaden. Derfor er det greit å si litt mer om bakgrunn for utfordringer og »hvorfor» dette er viktig enn du kanskje ville gjort til en kollega.

Hvis du ikke er klar for et hovedprosjekt finnes det andre muligheter:

- **Kvalifiseringsstøtte**

- Neste søknadsfrist: 16.november
- 100-350 000 kr i støtte pr. prosjekt
- Inntil 50% støtte pr prosjekt.
- Varighet: 3-12 måneder

- ▶ **Forprosjekter for å mobilisere bedrifter til forskning**

- Frister 26 august, 16.november og 20.desember
- 100-300 000 kr i støtte pro prosjekt
- Krav om forskningspartner
- Inntil 70% støtte pr prosjekt
- Prosjektvarighet 3-12 måneder

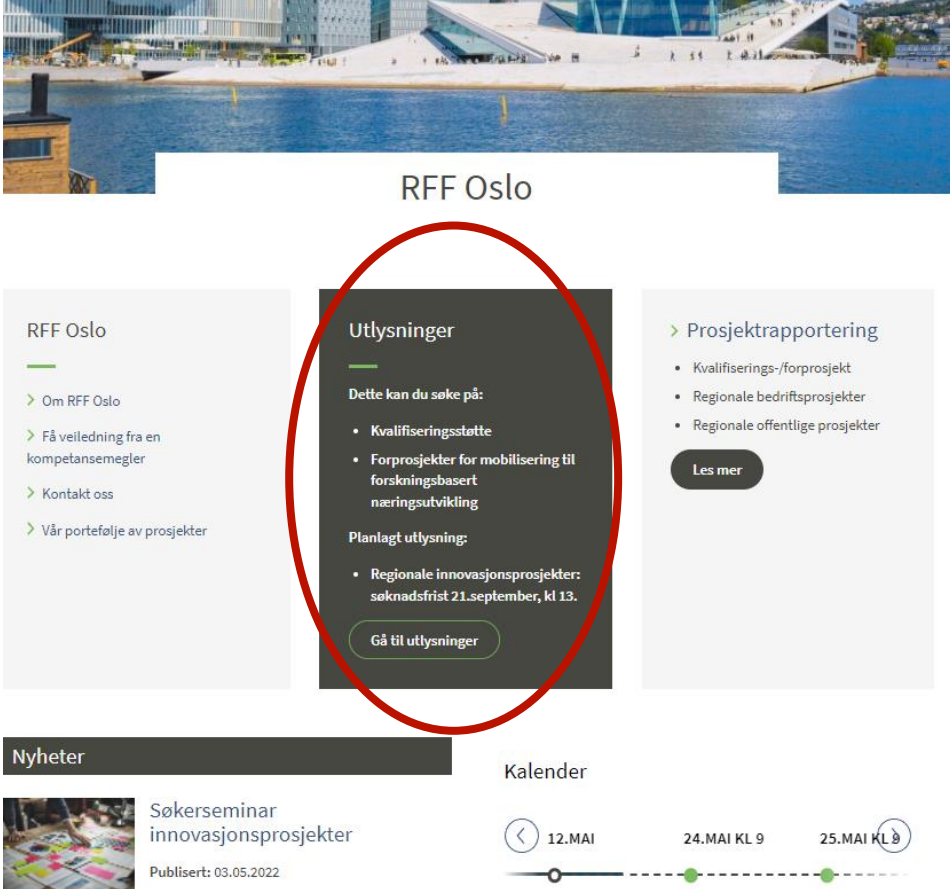

The image shows a screenshot of the RFF Oslo website. At the top, there is a banner image of a modern building by the water. Below the banner, the text 'RFF Oslo' is centered. The main content area is divided into three columns. The left column contains a 'RFF Oslo' header and a list of links: 'Om RFF Oslo', 'Få veiledning fra en kompetansemegler', 'Kontakt oss', and 'Vår portefølje av prosjekter'. The middle column is titled 'Utlysninger' and contains the text 'Dette kan du søke på:' followed by a list of search criteria: 'Kvalifiseringsstøtte', 'Forprosjekter for mobilisering til forskningsbasert næringsutvikling', and 'Planlagt utlysning:' with a sub-item 'Regionale innovasjonsprosjekter: søknadsfrist 21.september, kl 13.'. A red circle highlights this middle column. Below the list is a button that says 'Gå til utlysninger'. The right column is titled 'Prosjektrapportering' and contains a list of report types: 'Kvalifiserings-/forprosjekt', 'Regionale bedriftsprosjekter', and 'Regionale offentlige prosjekter', with a 'Les mer' button below. At the bottom of the page, there is a 'Nyheter' section with a card for 'Søkerseminar innovasjonsprosjekter' published on 03.05.2022, and a 'Kalender' section showing dates 12.MAI, 24.MAI KL 9, and 25.MAI KL 9.



SmartOslo - tilskudd til næringsutvikling

- Kommunale virksomheter i samarbeid med næringslivet og/eller utdannings- og forskningsinstitusjoner kan søke på midler opp til 1.mill kr til test og demonstrasjon av nye løsninger, produkter og tjenester som løser kommunale utfordringer.
- Les mer her:
<https://www.oslo.kommune.no/tilskudd-legater-og-stipend/stotte-til-test-og-utviklingsprosjekter/#gref>





Takk for i dag
og
Lykke til!